

# Добавление STS-715 в СПО «Синергет» и заведение отпечатка в базу данных

1. Зайдите «Настройки» в СПО «Синергет». В открывшемся окне нажмите правой кнопкой мыши на разделе «Устройства», затем «Добавить».

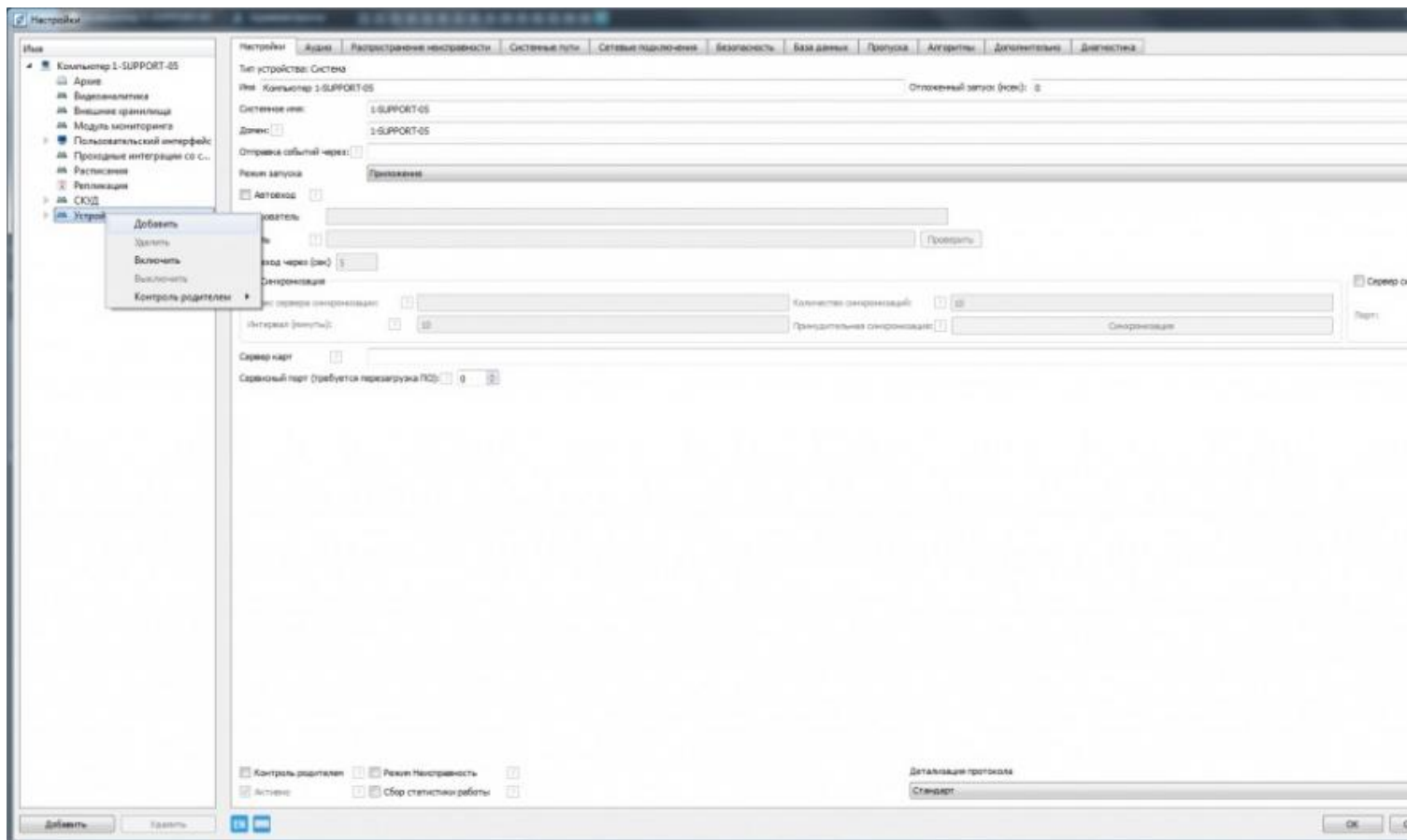

2. В открывшемся окне «Выбор типа устройства» откройте раздел «Модули СКУД», выберите STS - 715. Нажмите «ОК» и «Применить».

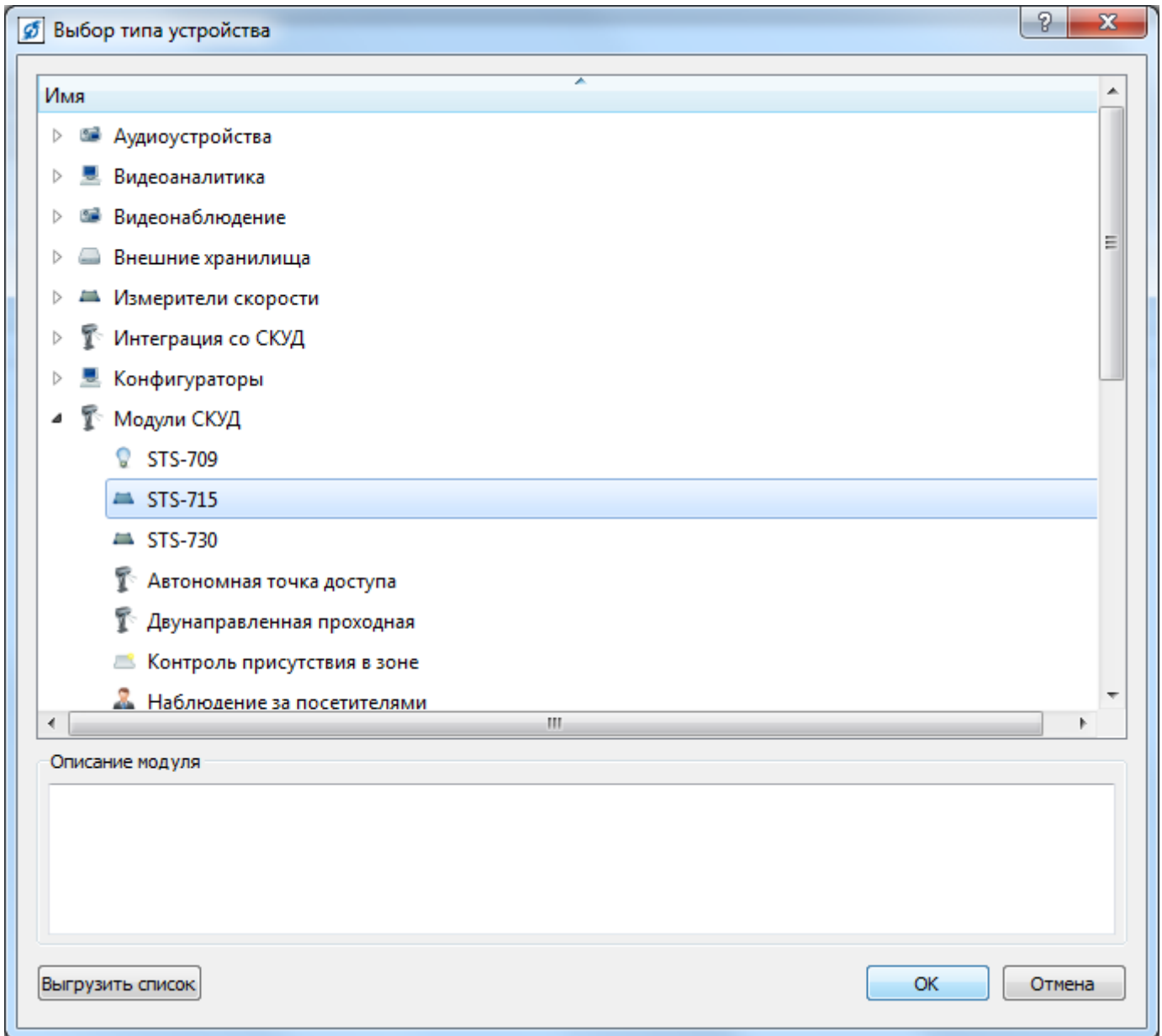

3. Выберите сканер STS – 715.

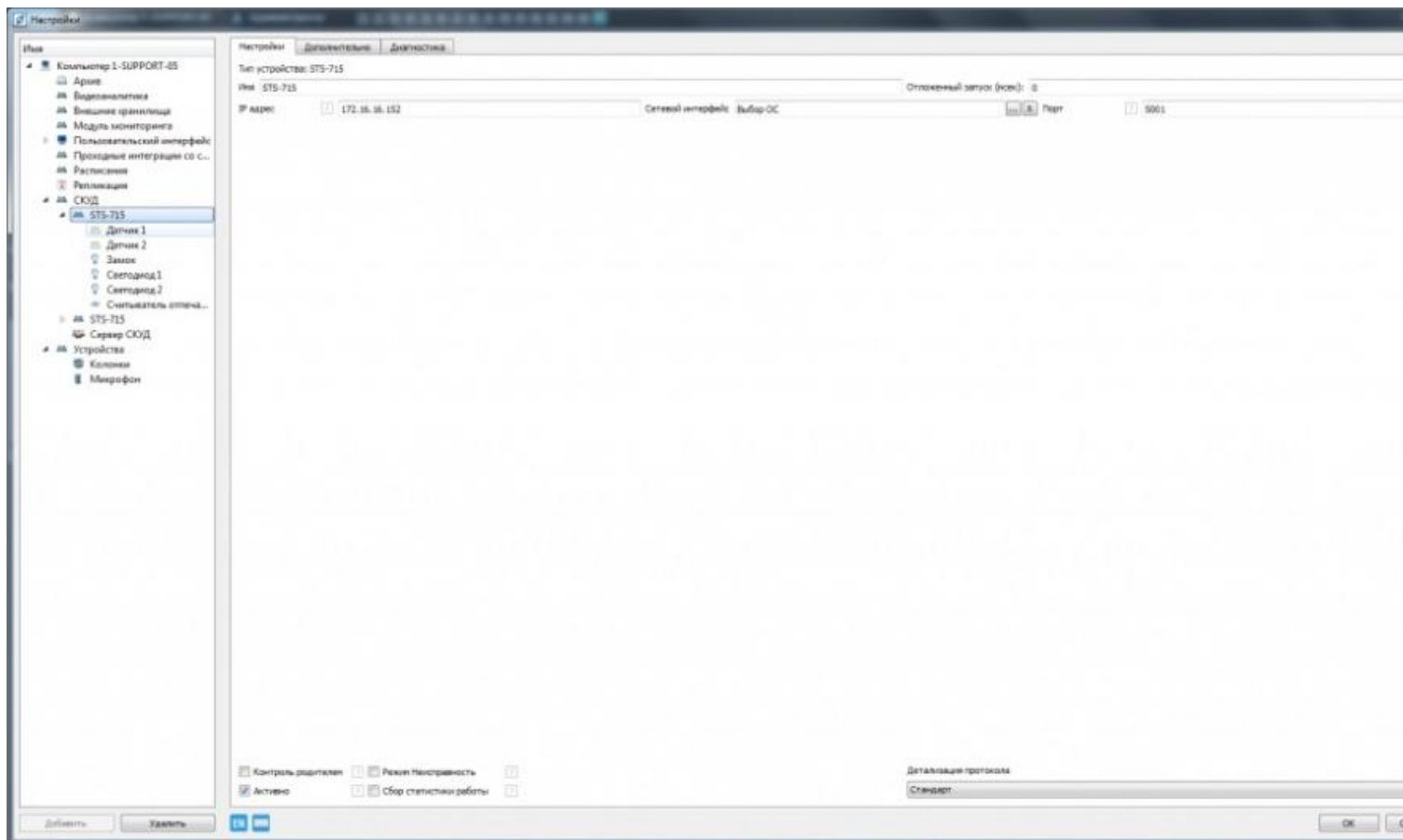

4. Введите IP – адрес сканера, нажмите «Применить» и перейдите на вкладку «Диагностика». Проверьте корректность введённого IP – адреса и его подключения в случае потери связи вверху лога событий.

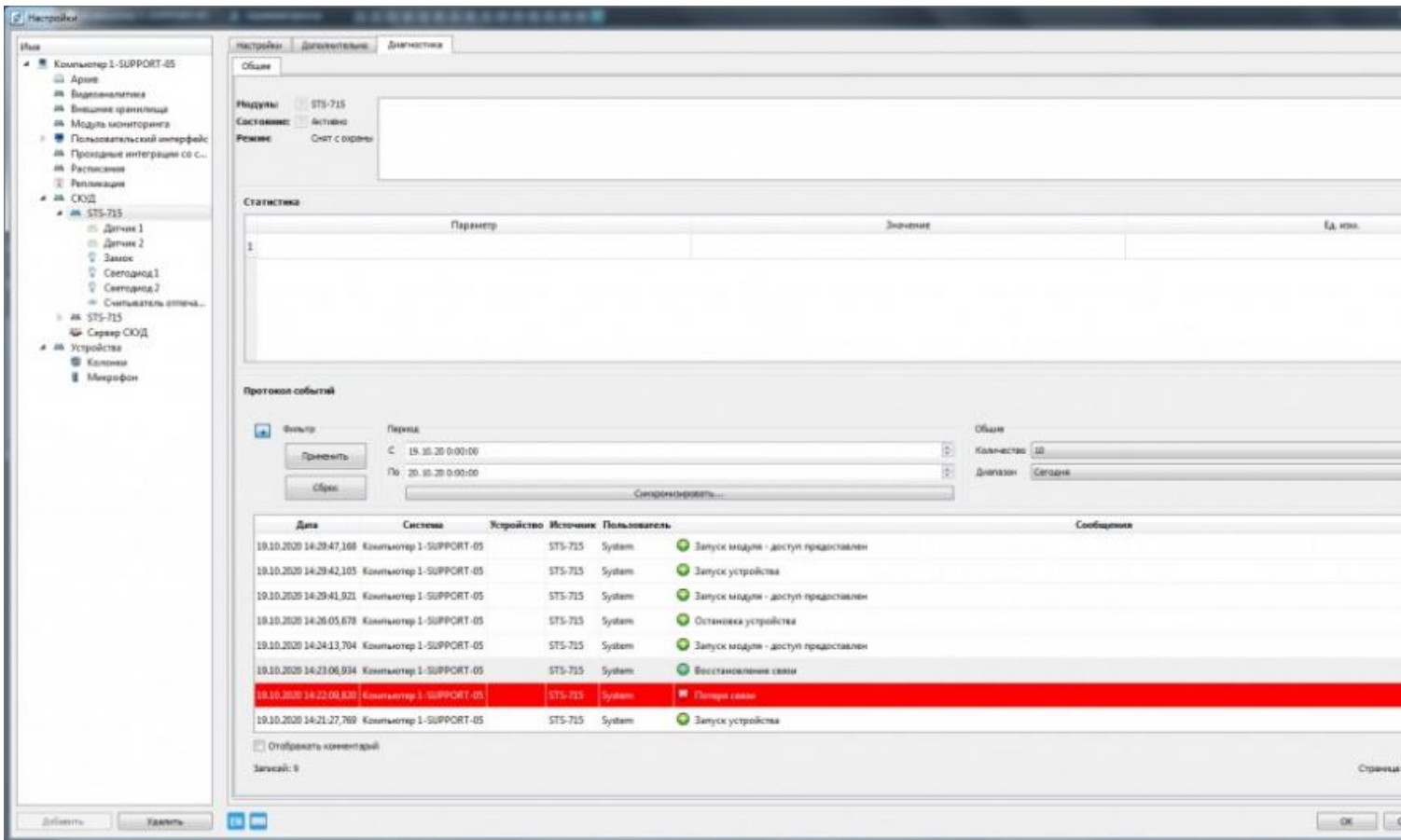

5. В разделе «Устройства» перейдите в «Сервер СКУД».

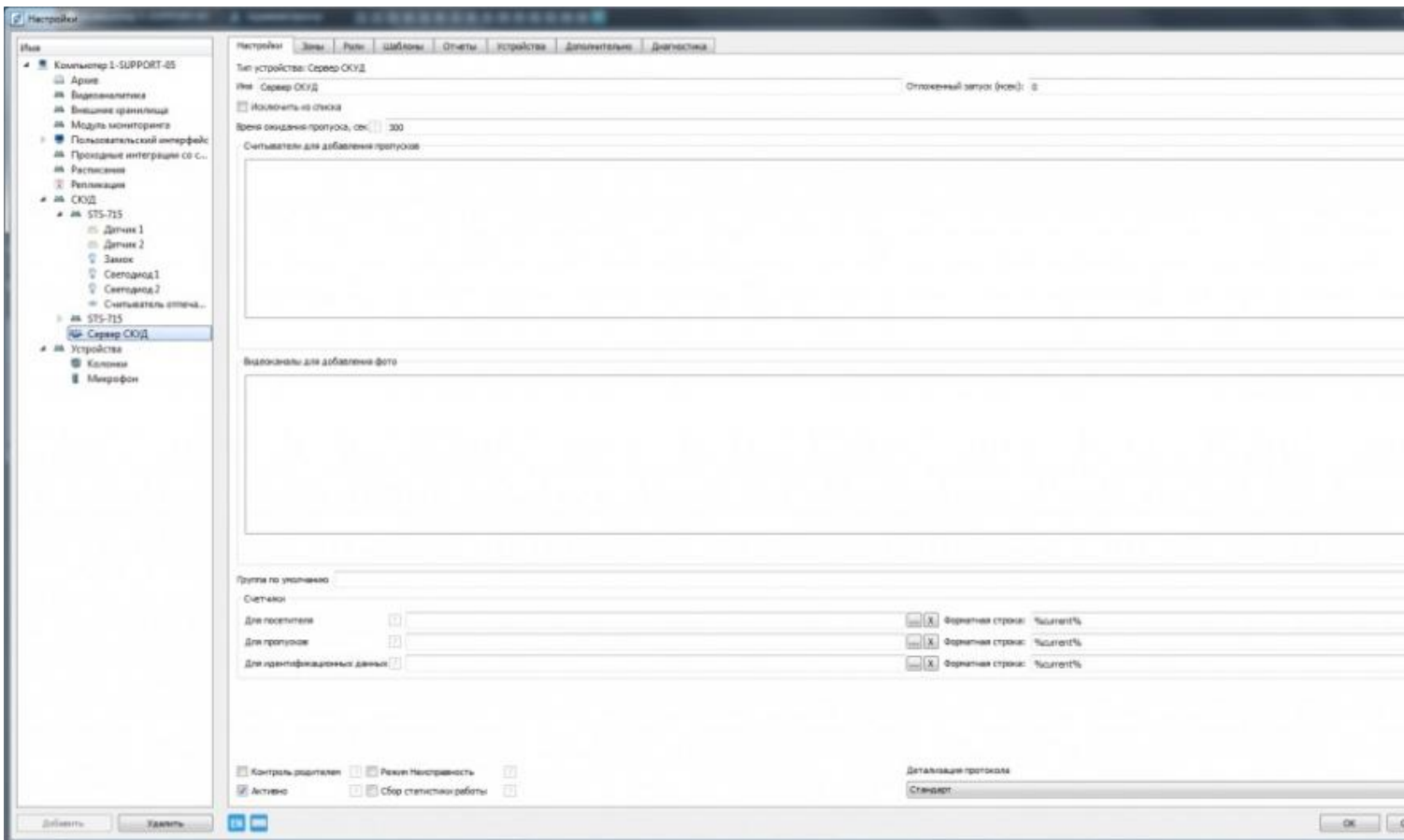

6. В открывшемся окне «Список устройств» в разделе «Считыватели для

добавления пропусков», нажмите «Добавить» и выберите «Считыватель отпечатков пальцев». Нажмите «ОК» и «Применить».

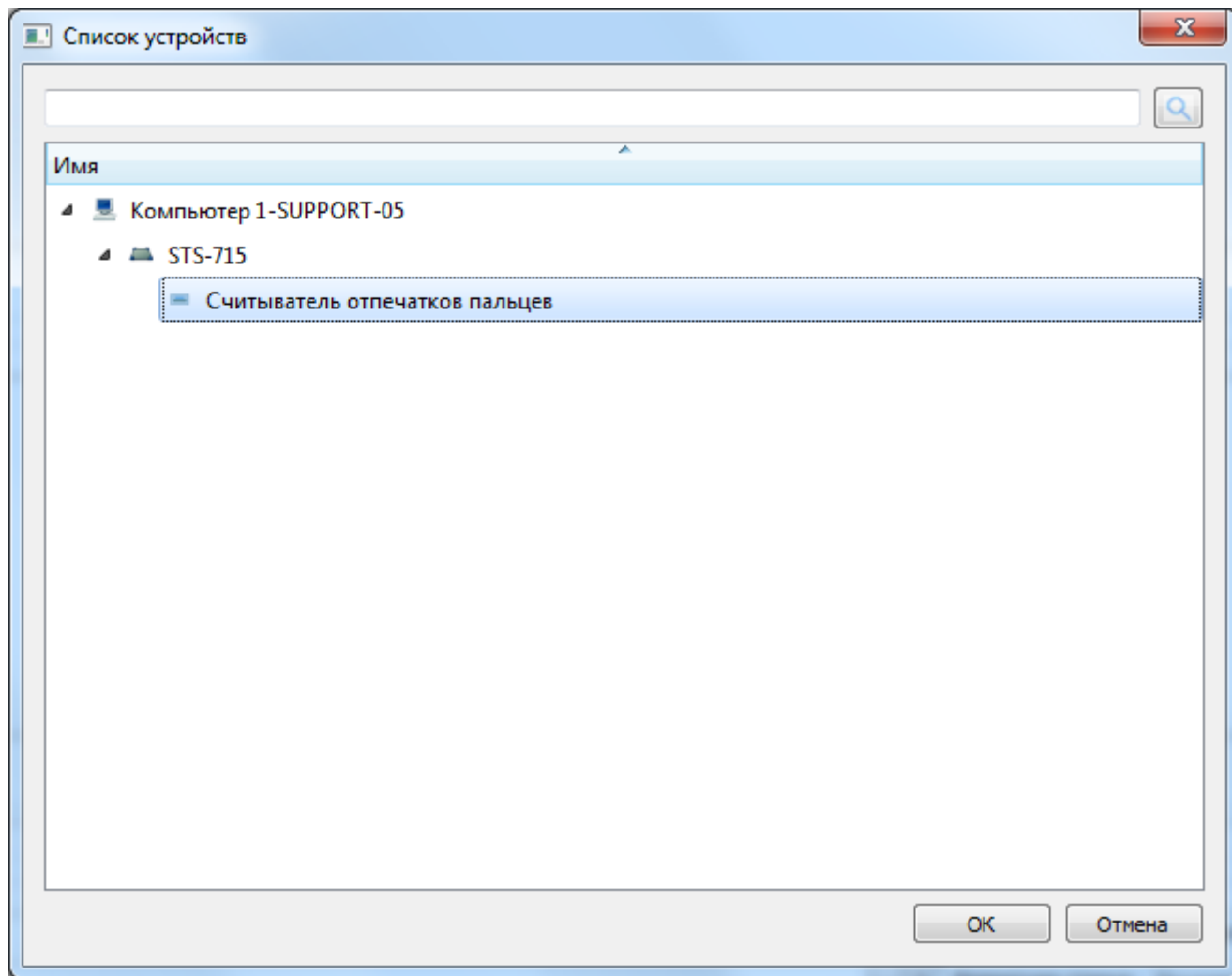

7. Закройте «Настройки» СПО «Синергет» и откройте «Бюро пропусков».

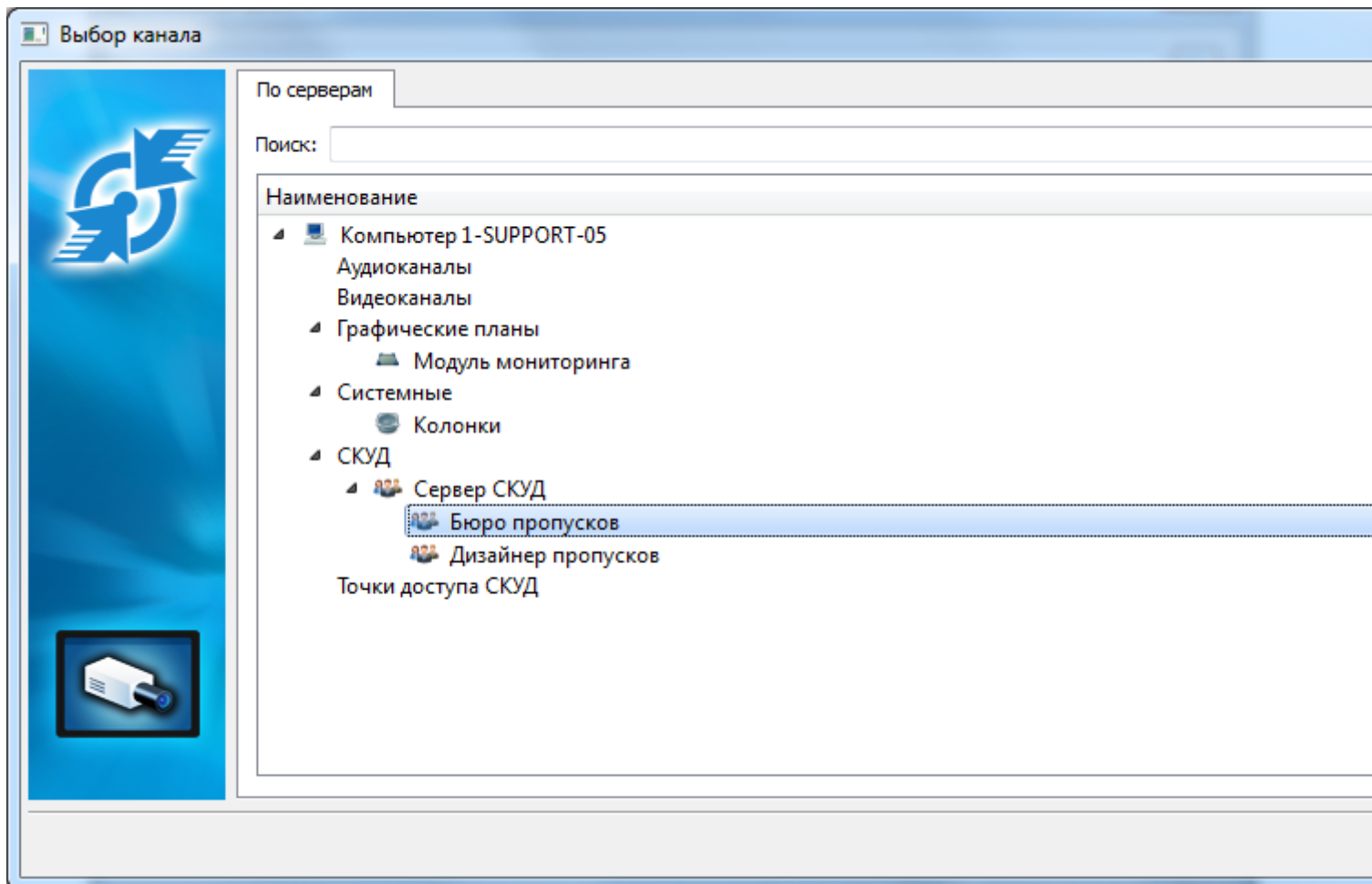

8. Сканер STS - 715 установлен. В СПО «Синергет» добавьте новых пользователей. Зайдите в меню «Каналы» СПО «Синергет», нажмите правой кнопки мыши на раздел «Группы», затем «Добавить» и выберите «Посетителя».

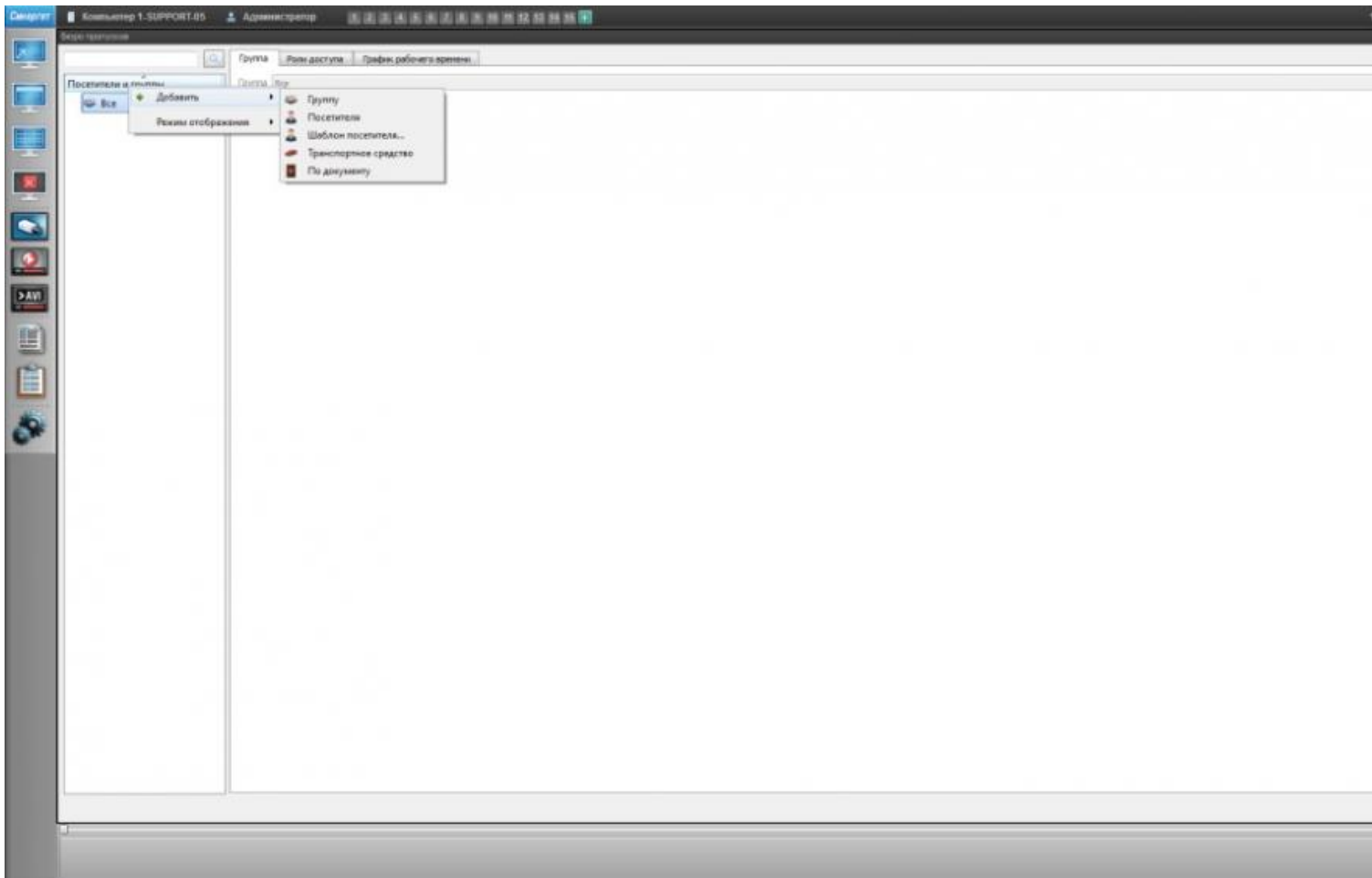

9. Заполните поля и перейдите на вкладку «Идентификаторы». Нажмите «Добавить».

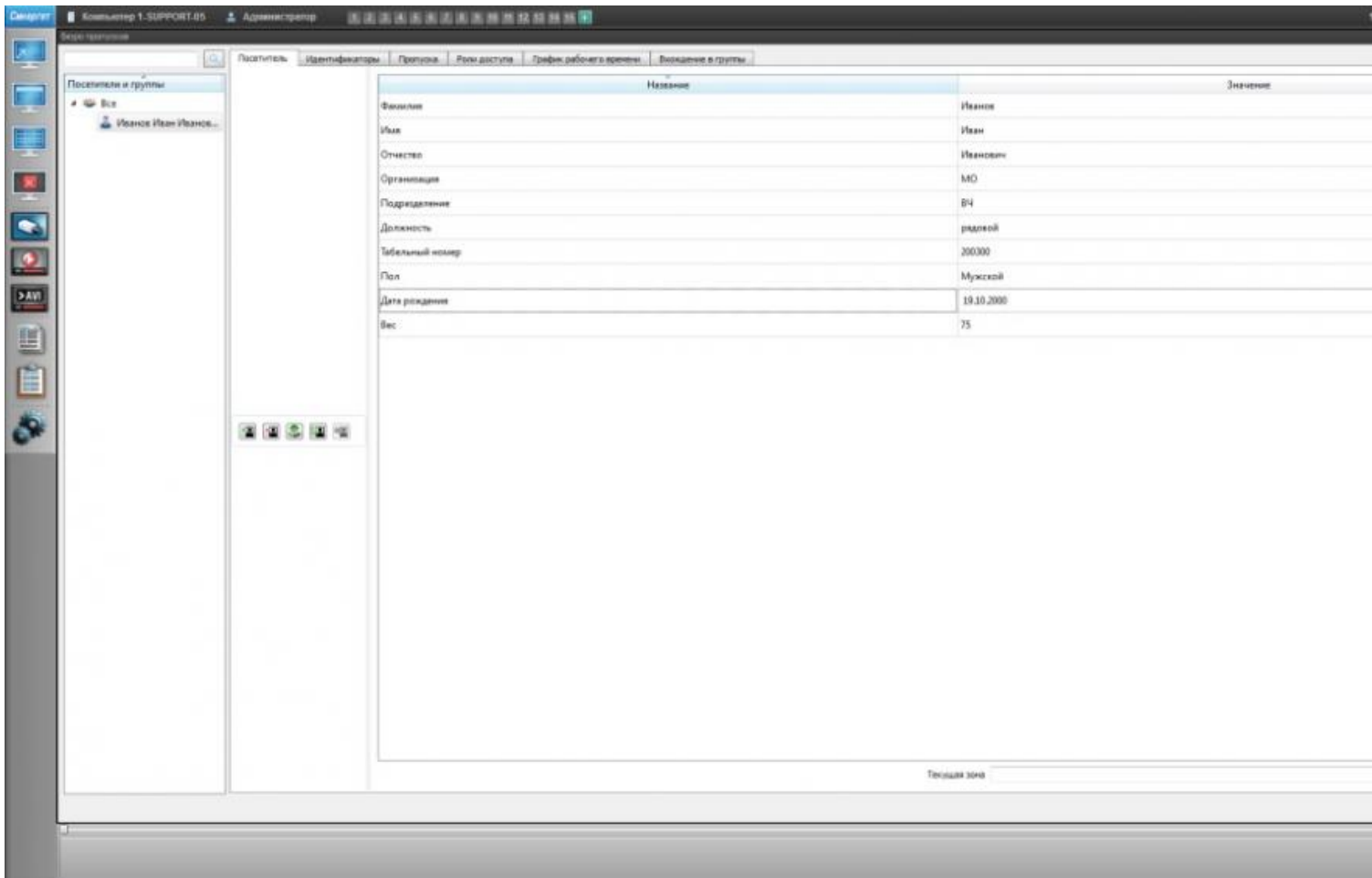

10. Выберите «Отпечаток пальца».



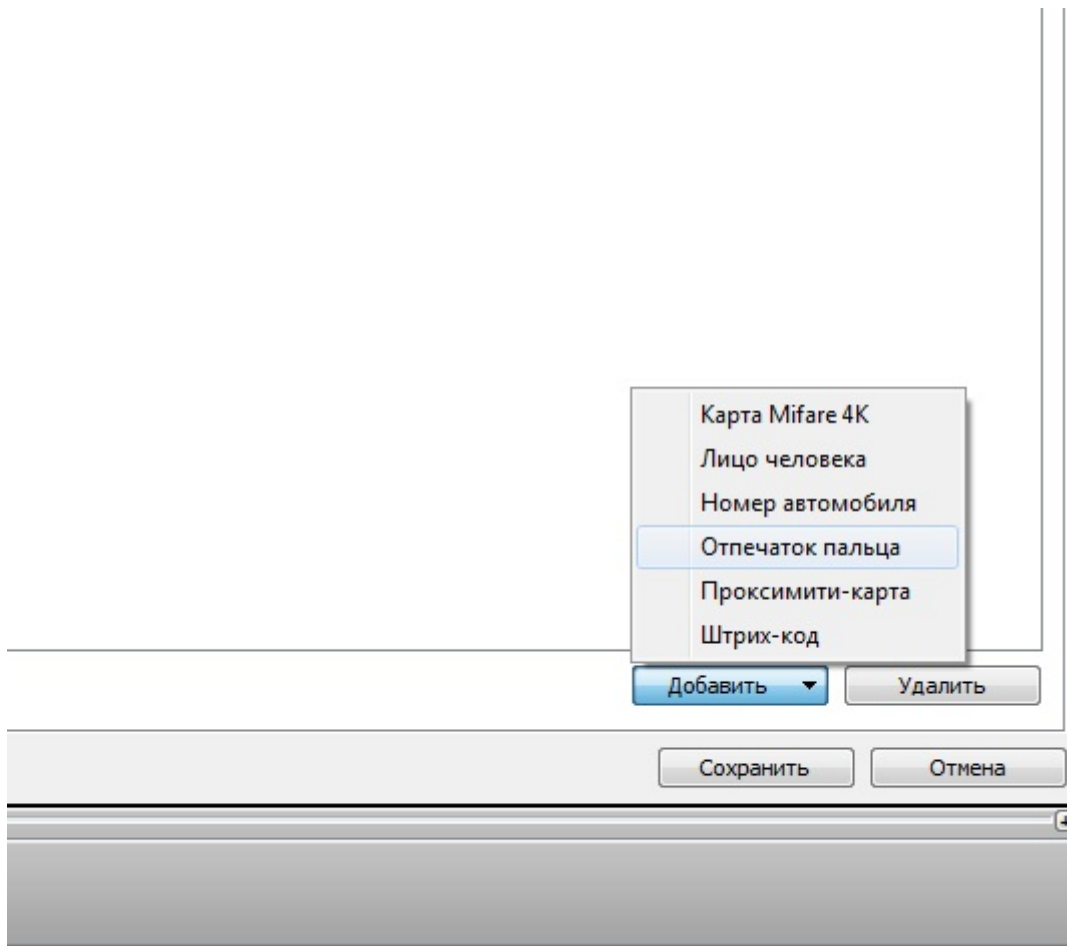

11. Нажмите на идентификаторе троеточие (изменить идентификационные данные).

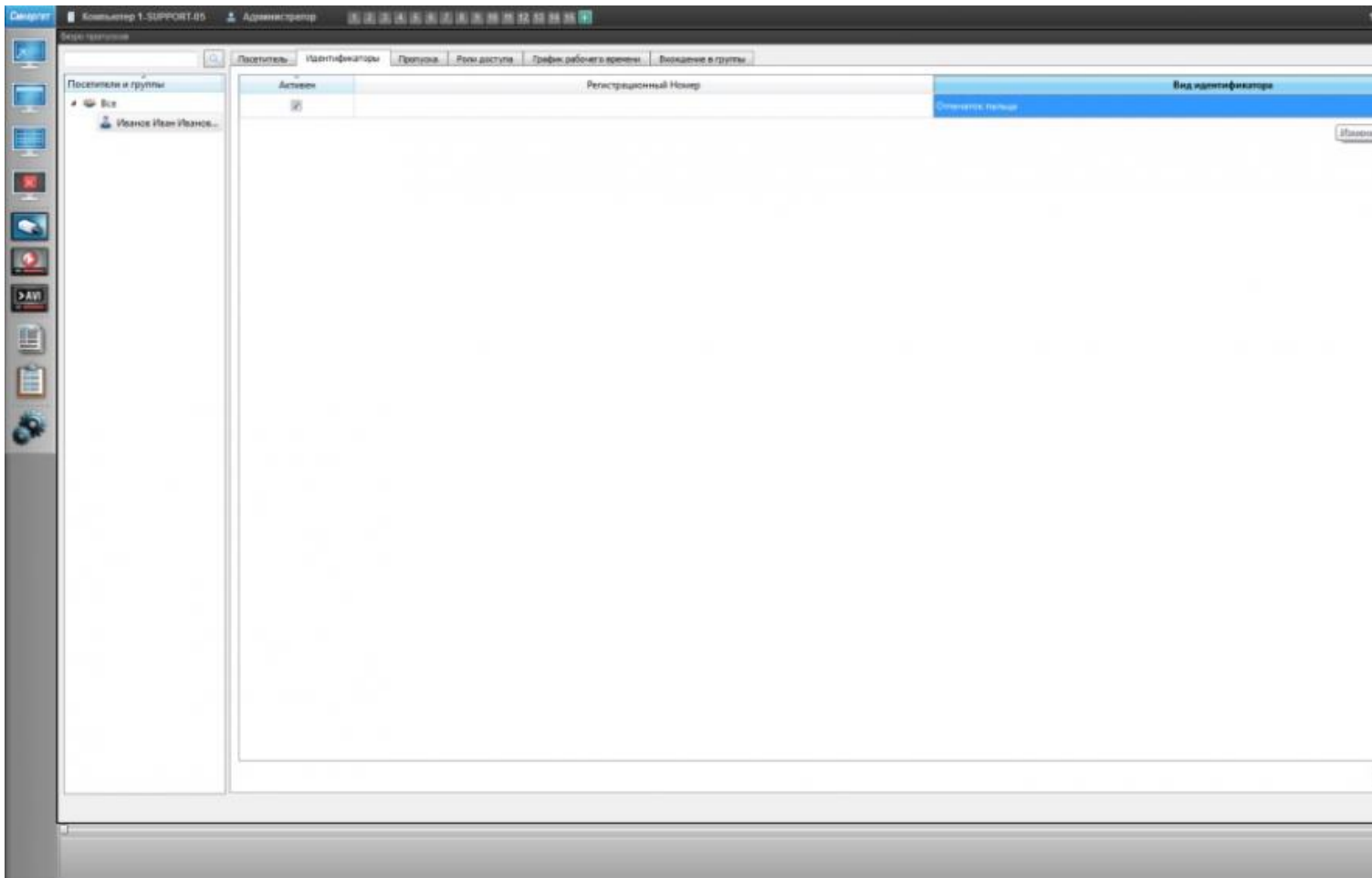

12. Отсканируйте отпечаток пальца.

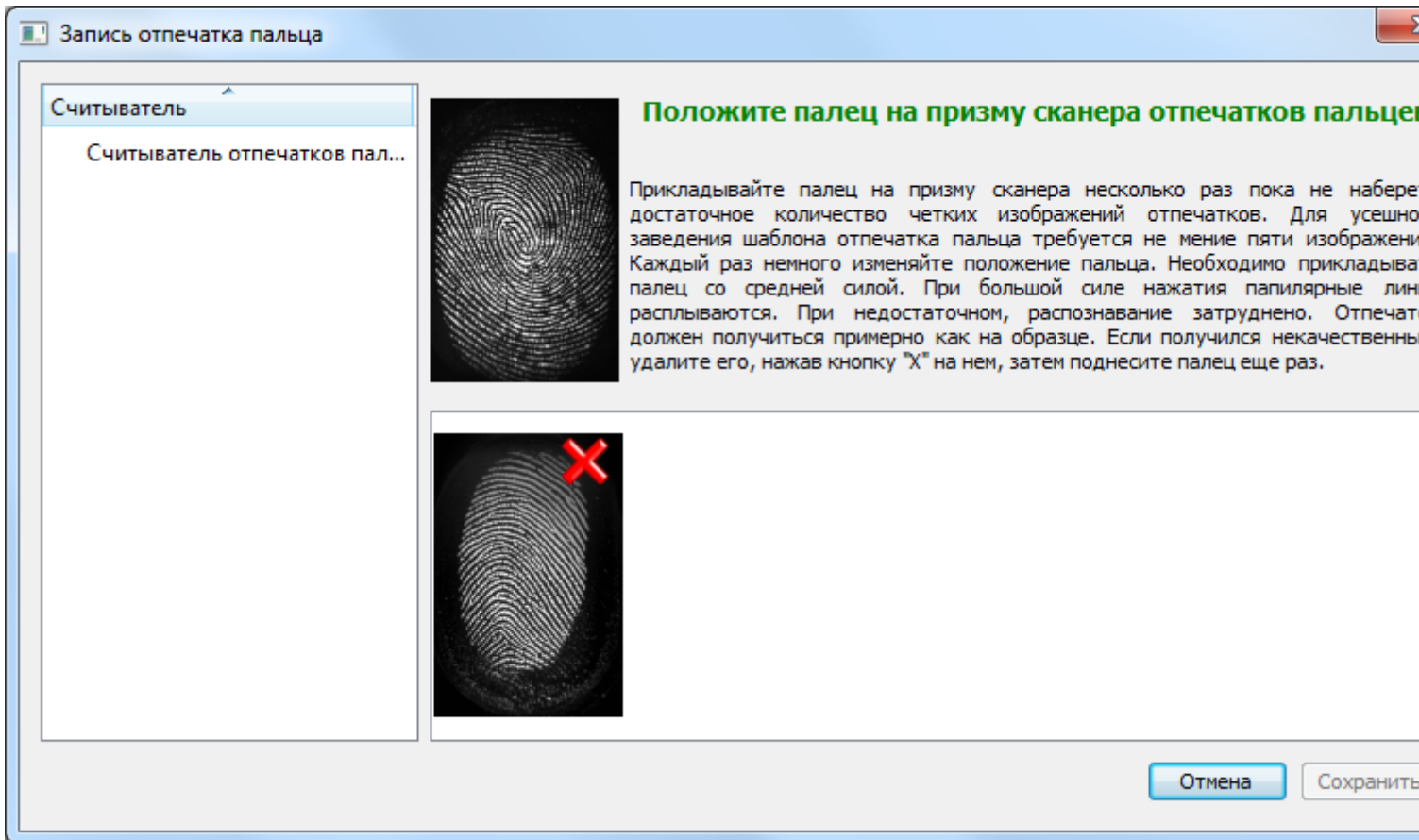

13. При завершении успешного сканирования отпечатка пальца кнопка «Сохранить» станет активной. Нажмите «Сохранить».

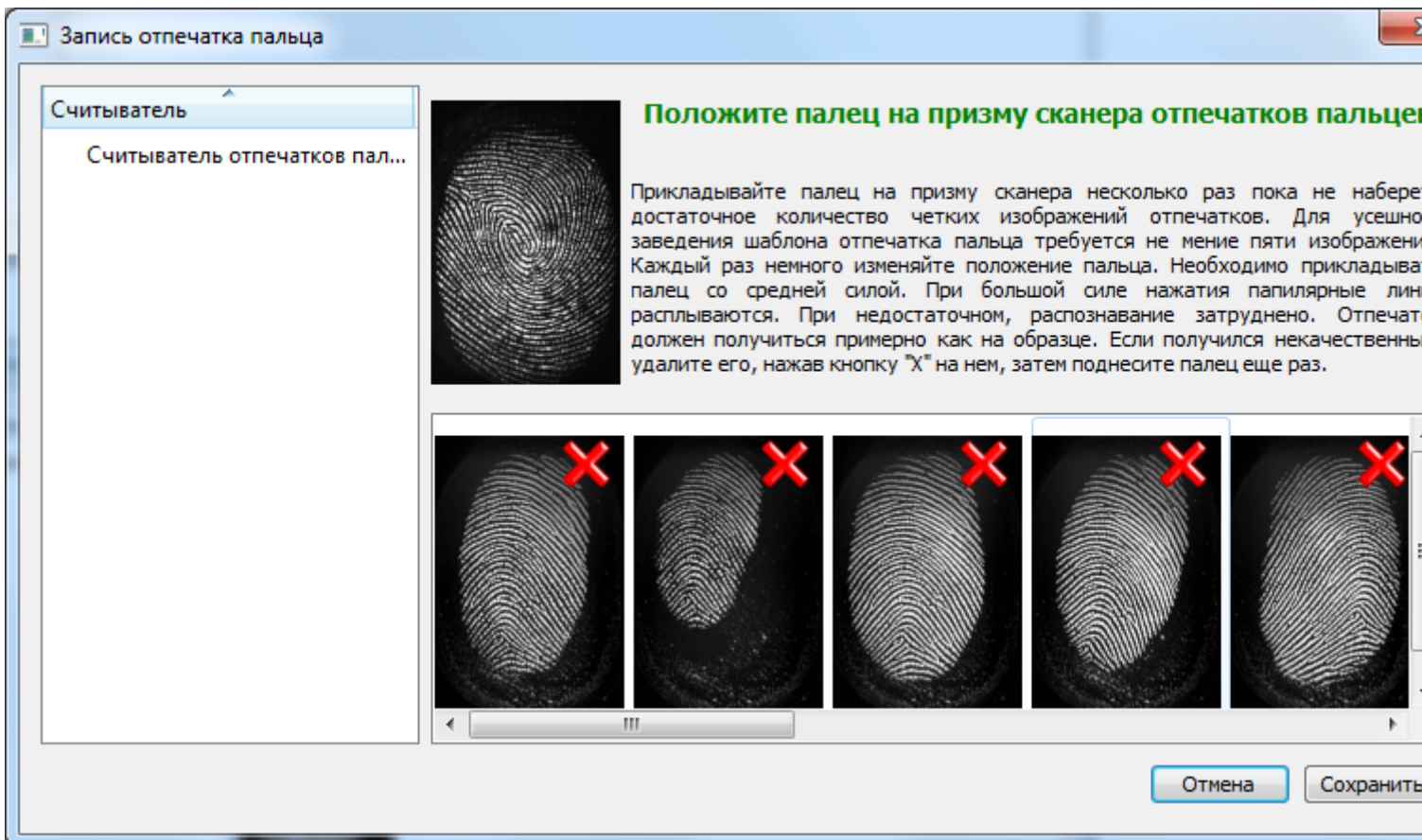

14. Перейдите на вкладку «Пропуска» и создайте новый пропуск на основе идентификационных данных указанных в предыдущем пункте. Нажмите «Сохранить».

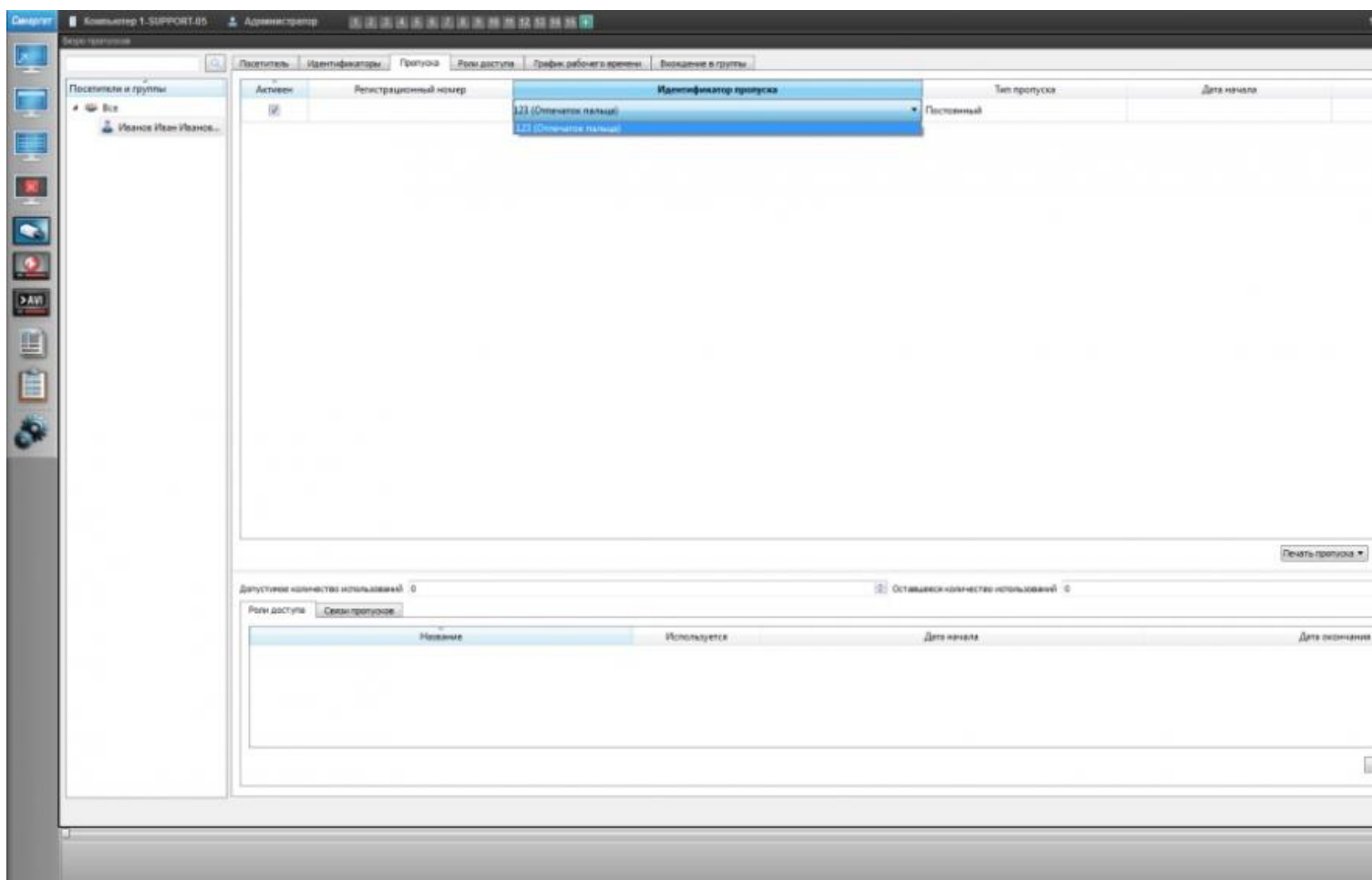

15. «Роли доступа», «График Рабочего времени» и «Вхождение в группы» настраиваются, как в обычном «СКУД».